

CURRICULUM VITAE

DATOS BIOGRÁFICOS

Nombres : María De Fátima
Apellidos : Laspina Villalba
Nacionalidad : Paraguaya
Estado civil : Soltera
Fecha de Nacimiento : 2 de setiembre de 1996
C.I. Nro. : 4.199.213
Domicilio : Antequera #251 c/ Villeta Bo. Sol de América
Localidad : Villa Elisa
Móvil : 0982 926293
Email : fatimalaspina@gmail.com

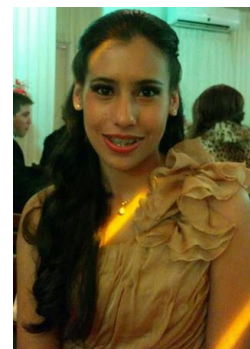

FORMACIÓN Y ESTUDIOS

Primarios : Colegio San Francisco de Asís de Villa Elisa
Finalización 2011
Secundarios : Bachiller Técnico Industrial en Electricidad
Colegio Técnico Nacional de Asunción
Promoción 2014
Universitarios : Cursando 1er. año de Administración de Empresas
Universidad Autónoma de Asunción

OTROS ESTUDIOS

Secretariado Ejecutivo - Centro de Adiestramiento en Servicio (CAES) - 2015
Título: Secretaria Ejecutiva

EXPERIENCIA LABORAL

Pasantía – Administración Nacional de Electricidad ANDE (240 hs.)

Departamento de Mantenimiento de Sistemas de Comunicación:

- Atención de reclamos telefónicos

DATOS COMPLEMENTARIOS

Conocimientos:

- Microsoft Office
- Organización y archivo
- Contabilidad básica
- Dactilografía computarizada
- Atención al cliente

CAPACIDADES Y APTITUDES PERSONALES

- Capacidad de aprendizaje
- Capacidad de adaptación
- Honesta
- Responsable
- Respetuosa

REFERENCIAS PERSONALES

Alexia Martínez

Cel.: 0982 156051