

CURRICULUM VITAE

SOFÍA NATSUMI ASHIHARA CANADEY

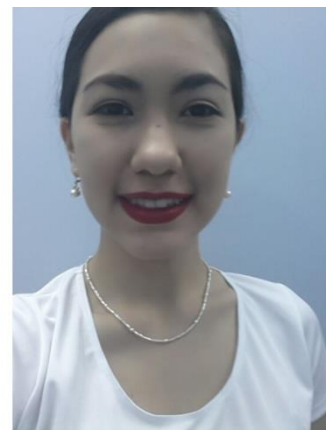

Datos personales

Lugar y fecha de nacimiento: Luque, 27 de enero de 1998

Cedula de identidad N°: 5.740.523

Edad: 18 años

Estado Civil: Soltera

Domicilio: Buenos Aires 692 casi Hernandarias

Ciudad: San Lorenzo

Celular: 0971- 905344

E-mail: AshiharaN@outlook.com

Formación Académica

Nivel Primario: Escuela Graduada N° 3727 María Auxiliadora – Escuela Básica N° 3781 Priv. Príncipe de Paz. Mejor egresada de la Promoción.

Educación Escolar Básica: Colegio Nacional España. Mejor egresada de la Promoción.

Nivel Secundario: Colegio Nacional España.

- **Título Obtenido:** Bachiller Técnico en Hotelería y Turismo del sector Servicios. Mejor egresada Educación Media y Técnica.

Nivel Universitario: Universidad Nacional de Asunción. Facultad Politécnica. Licenciatura en Gestión de la Hospitalidad. (Actualmente cursando el segundo semestre).

Otros Estudios

- “Program of English Language Studies” (2013).
Centro Cultural Paraguayo Americano. San Lorenzo – Paraguay
- Diseño Gráfico. Centro de Formación y Capacitación Laboral “Ideal Solución Integral”. (2014)
- Participación del Taller “Microemprendedores para el futuro”. Ministerio de Educación Nacional y Cultura.
- Participación del Taller “La Microempresa, bienestar del futuro”. Ministerio de Educación Nacional y Cultura.
- Órgano. Niveles: II, III, IV, V, VI. Conservatorio de Música “DO RE MI”. (2011- 2013)
- Certificado de Participación en el III Municipal Abierto de Artes Marciales, realizado en Foz de Iguazú. (2014)
- Asociación Paraguaya de Artes Marciales Chinas. Instituto Wing Chung. Graduaciones: amarillo, verde, azul.
- Certificado de Participación en el Seminario “Turismo Sustentable”. (2015)
- Curso “Negociación Efectiva-Ventas”. ENEM S.R.L. Empresario de la Nueva Economía Mundial.
- Curso “Inteligencia Financiera”. ENEM S.R.L. Empresario de la Nueva Economía Mundial.
- Curso de Tripulante de Cabina de Pasajeros. PZ Flight Academy. (Cursando Actualmente).

Experiencia Laboral.

Enero, Febrero (2015)

PASANTÍA EN EMPRESA: “HOTEL EXCÉLSIOR”.

ÁREAS: RECEPCIÓN, ALIMENTOS Y BEBIDAS, GOBERNANCIA.

- Atención al cliente, manejo de caja con fondo fijo, contabilizar pasajeros para desayuno, contestar las llamadas telefónicas, el relevamiento y seguimiento de reclamos.
- Montaje de desayuno, reposición de alimentos, cubiertos, preparar tragos y café, atención al cliente.
- Realizar la limpieza de las habitaciones, controlar el mini bar para luego reponerlo.

Referencia Personal

Lic. Ana Toledo de Domínguez

0984959963

Referencia Laboral

Sr. Asterio Gómez

0984329394